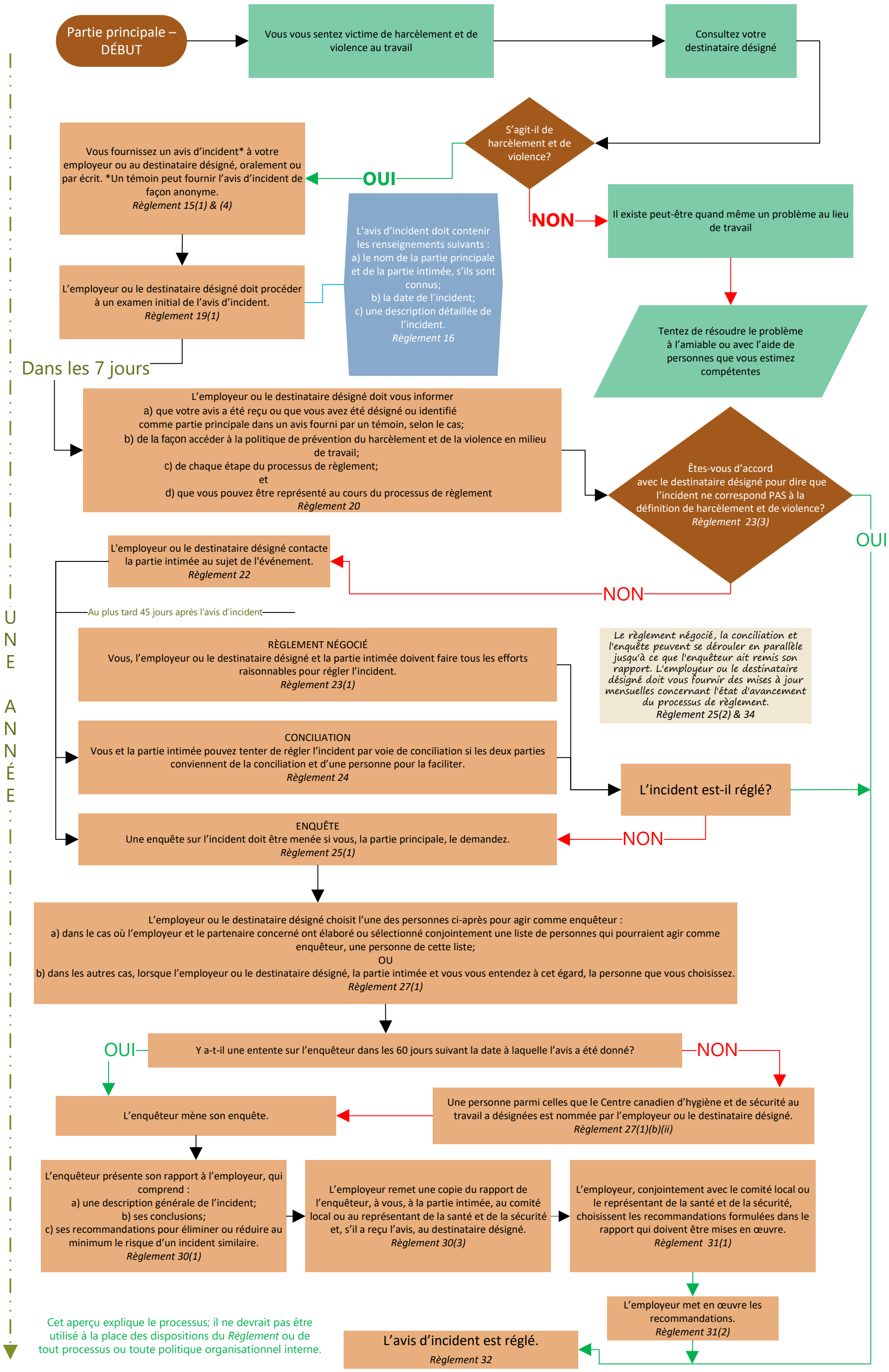Règlement sur la prévention du harcèlement et de la violence dans le lieu de travail (Règlement) - Processus de règlement des avis d'incident de harcèlement et de violence*